UNIDAD CENTRAL DEL VALLE DEL CAUCA

Implementación de la aplicación SIGA Instructivo para Solicitud de Descuento por Relación Laboral

Versión 1.0

Implementación de la aplicación SIGA	Versión: 1.0
Instructivo para Solicitud Descuento por Relación Laboral	Fecha: 19/11/2015

Historial de Revisiones

Fecha	Versión	Descripción	Autor
19/11/2015	1.0	Creación del documento.	Julio Cesar Herrera M.

Implementación de la aplicación SIGA	Versión: 1.0
Instructivo para Solicitud Descuento por Relación Laboral	Fecha: 19/11/2015

Tabla de Contenidos

1.	Introducción	4
	a. Propósito	4
	b. Definiciones, Acrónimos, y Abreviaciones	4
	c. Prerrequisitos	4
2.	Ingreso	5
3.	Iniciar sesión	5
4.	Visualización de Opciones	6
5.	Solicitar Descuento por relación laboral	7
6.	Solicitar Descuento por relación laboral	7
7.	Confirmación de solicitud recibida	8
8.	Cambio de estado de la solicitud	8
9.	Aplicación de Descuento	9
10.	Cerrar Sesión	9

Implementación de la aplicación SIGA	Versión: 1.0
Instructivo para Solicitud Descuento por Relación Laboral	Fecha: 19/11/2015

Instructivo para Solicitud de Descuento Electoral

1. Introducción

a. Propósito

El presente documento tiene como propósito general servir de guía de referencia rápida para realizar la solicitud del descuento por relación laboral a través de la oficina virtual de la Institución, para todos los estudiantes a partir del segundo semestre de su carrera.

b. Definiciones, Acrónimos, y Abreviaciones

Aplicación: Sistema de información computarizado. Sistema. Software.

Usuario: nombre asignado a la persona autorizada para trabajar en la aplicación.

Contraseña: Conjunto de caracteres alfanuméricos (números y letras) utilizado para comprobar la identidad de un usuario en una aplicación. Clave. Password.

Navegador: Software (programa de computador), que permite visualizar la información que contiene una página web. Explorador de Internet. Navegador Web. Browser.

c. Prerrequisitos

Usuario y contraseña para la aplicación SIGA.

Navegador con ventanas emergentes permitidas para *uceva.edu.co

Implementación de la aplicación SIGA	Versión: 1.0
Instructivo para Solicitud Descuento por Relación Laboral	Fecha: 19/11/2015

2. Ingreso

Abra su navegador, e ingrese a la página web de la institución.

1. Para ingresar a la página web debe digitar en la barra de direcciones del navegador la siguiente dirección: www.uceva.edu.co
2. En el menú vertical horizontal haga clic en la opción **Estudiantes**



3. Haga clic en el icono **Oficina Virtual**.

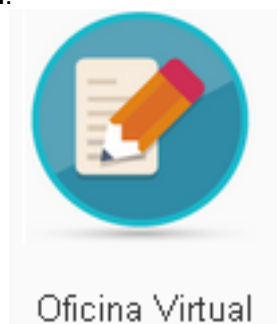

3. Iniciar sesión

1. Digite su usuario.
2. Digite su contraseña.
3. De clic en el botón entrar.

Implementación de la aplicación SIGA	Versión: 1.0
Instructivo para Solicitud Descuento por Relación Laboral	Fecha: 19/11/2015



4. Visualización de Opciones

Una vez el usuario es autenticado en la aplicación, se le mostrará una nueva opción para *Solicitar Descuento por relación laboral*, así:

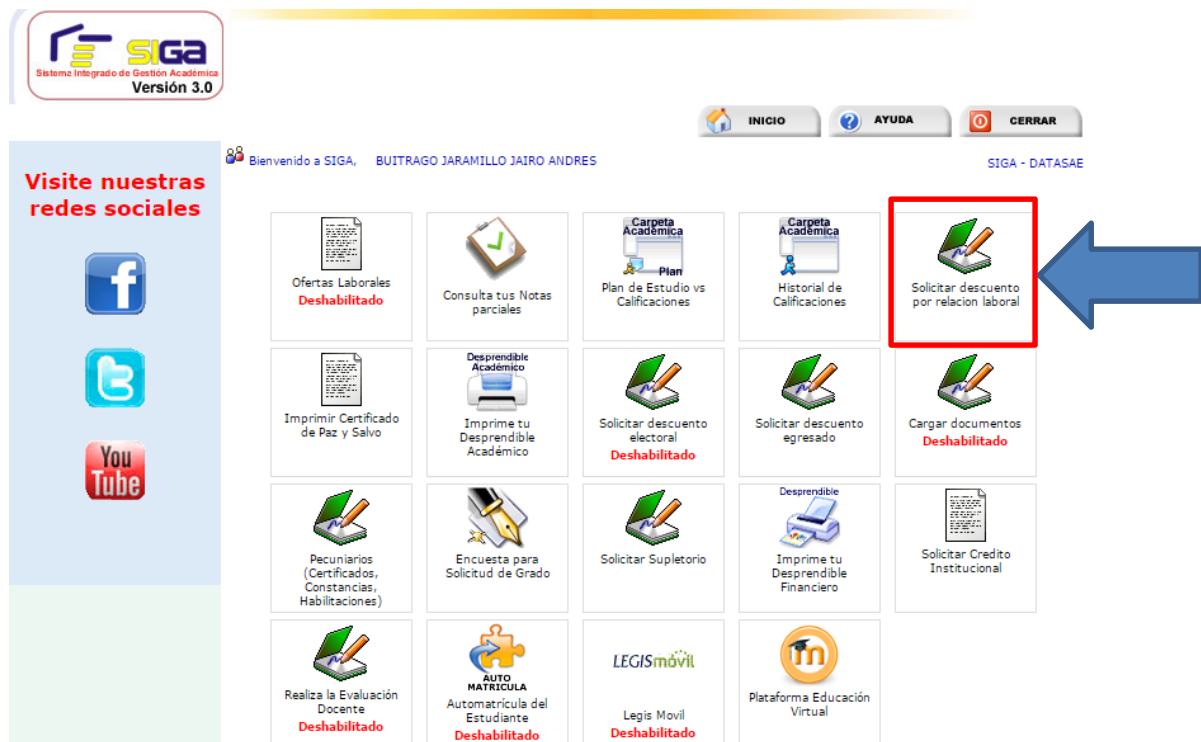

Implementación de la aplicación SIGA	Versión: 1.0
Instructivo para Solicitud Descuento por Relación Laboral	Fecha: 19/11/2015

5. Solicitar Descuento por relación laboral

Al hacer clic en esta opción se despliega una nueva ventana (debe tener la opción de permitir ventanas emergentes), así:

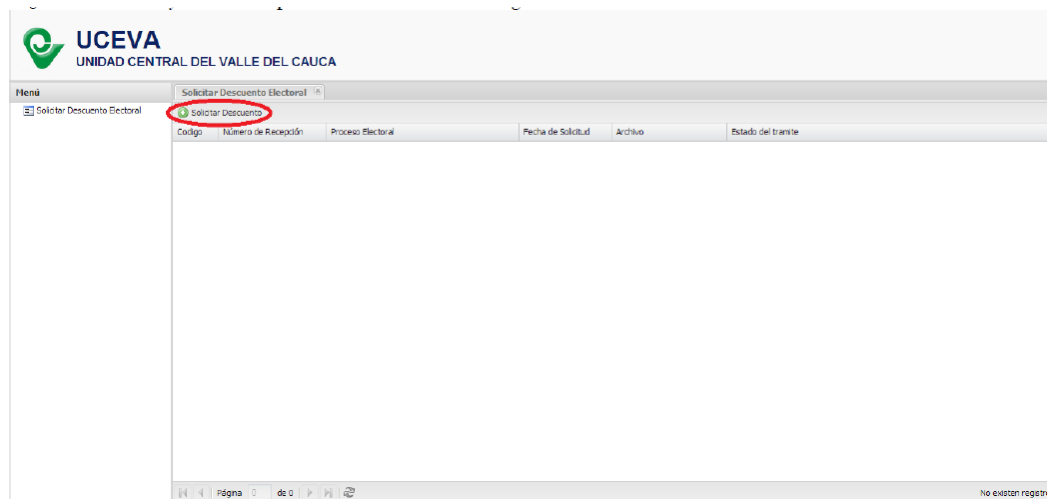

Haga clic en la opción “*Solicitar Descuento*”

6. Solicitar Descuento por relación laboral

1. Digite la cedula de ciudadanía del familiar docente o funcionario vinculado a la Uceva, si es el mismo funcionario o docente en calidad de estudiante quien está solicitando el descuento, digitar su cedula
2. Seleccione el parentesco con el docente o funcionario vinculado a la Uceva, estos parentescos son, Hijo (a), Conyugue o compañero(a) permanente o puede ser el mismo funcionario o docente vinculado a la Uceva
3. Adjunte el documento solicitado según sea el caso, si es hijo registro civil de nacimiento, si es compañera(o) permanente, declaración extra juicio de convivencia superior a un año, en caso de conyugues el registro de matrimonio, si es el mismo funcionario o docente en calidad de estudiante quien está solicitando el descuento, no debe adjuntar documento, tenga en cuenta que solo se permite adjunta un documento de máximo 3MB en formato PDF.
4. Lea atentamente los términos y condiciones del proceso, si los acepta de clic en la caja de chequeo.
5. Haga clic en el botón *Enviar* para confirmar el registro de su solicitud.

Implementación de la aplicación SIGA	Versión: 1.0
Instructivo para Solicitud Descuento por Relación Laboral	Fecha: 19/11/2015

Solicitud de descuento por relación laboral

Estudiante: PEDRO PEREZ

Programa(s): 330 - COMERCIO INTERNACIONAL

Identificación: CC 123465679

Descuento: Descuento por Relacion Laboral -

Familiar o Funcionario/Docente: Por favor ingrese la cedula del pariente

Parentesco:

Adjuntar soporte: Examinar

Adjuntar el registro civil del estudiante en el caso que el parentesco sea hijo o hija, en el caso de conyugues el registro de matrimonio y en el caso de compañera(o) permanentes declaración extrajuicio de convivencia superior a un año.

Solo se permite adjuntar un documento en formato PDF. El tamaño máximo del archivo a adjuntar es de 3MB. Se recomienda usar una resolución de escaneo de 150 dpi.

Terminos y Condiciones: descuento_relacion_laboral_terminos_condiciones

Acepto los Terminos y Condiciones

Enviar

Callouts: 1 (Familiar o Funcionario/Docente), 2 (Parentesco), 3 (Examinar), 4 (Terminos y Condiciones), 5 (Enviar)

7. Confirmación de solicitud recibida

Inmediatamente se recibe la solicitud, se envía un correo electrónico (a la cuenta que tenga registrada).

Si necesita actualizar su cuenta de correo electrónico debe acercarse a la oficina de Admisiones y Registro Académico.

8. Cambio de estado de la solicitud

Una vez sea revisada solicitud se le asignará un nuevo estado “Aprobada” o “Rechazada”, este cambio se le informará a través de un correo electrónico similar al anterior.

Implementación de la aplicación SIGA	Versión: 1.0
Instructivo para Solicitud Descuento por Relación Laboral	Fecha: 19/11/2015

9. Aplicación de Descuento

Después de ser aprobada la solicitud y de acuerdo a los lineamientos financieros de la Uceva, cuando se realice la auto matricula por parte del estudiante el valor del descuento se verá reflejado en su desprendible financiero.

10. Cerrar Sesión

Para terminar sus labores en la aplicación tenga en cuenta cerrar correctamente la sesión, para esto de clic en la opción “Cerrar”:

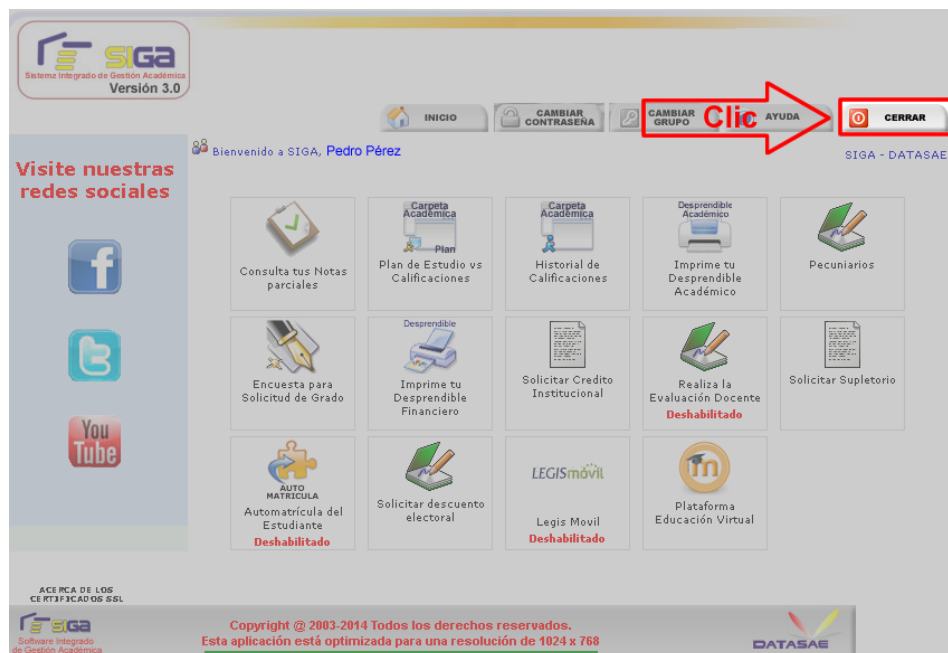

El **NO** cerrar correctamente la sesión ocasiona problemas de seguridad.